DEMEY INFRABUREAU
INFRABureau: Demey nv
Beversesteenweg 314 – 8800 Roeselare
051 20 59 41 | infrabureau@demey.be | www.demey.be

PROVINCIE : WEST-VLAANDEREN
GEMEENTE : INGELMUNSTER

Dossiernr. :	2142	Aantal plannen : 1
Projectnr. :		Plannummer : 1
		Plan formaat : 2.000 x 0.594m

HERAANLEG PARKING SINT-AMANDSWIJK

LIGGINGSPLAN
GROENPLAN

AANBESTEDER : INGELMUNSTER

INGEL MUNSTER

Datum:	Historiek:
04/08/2024	voorontwerp
28/10/2025	aangepast voorontwerp
16/03/2026	ontwerp
09/04/2026	ontwerp 2

DWG : 4422-X1-DP-BPL.dwg | BPL | TAB-1001B | REF XT | XL

Gemmente Ingelmunster
SCHAAL 1/10.000

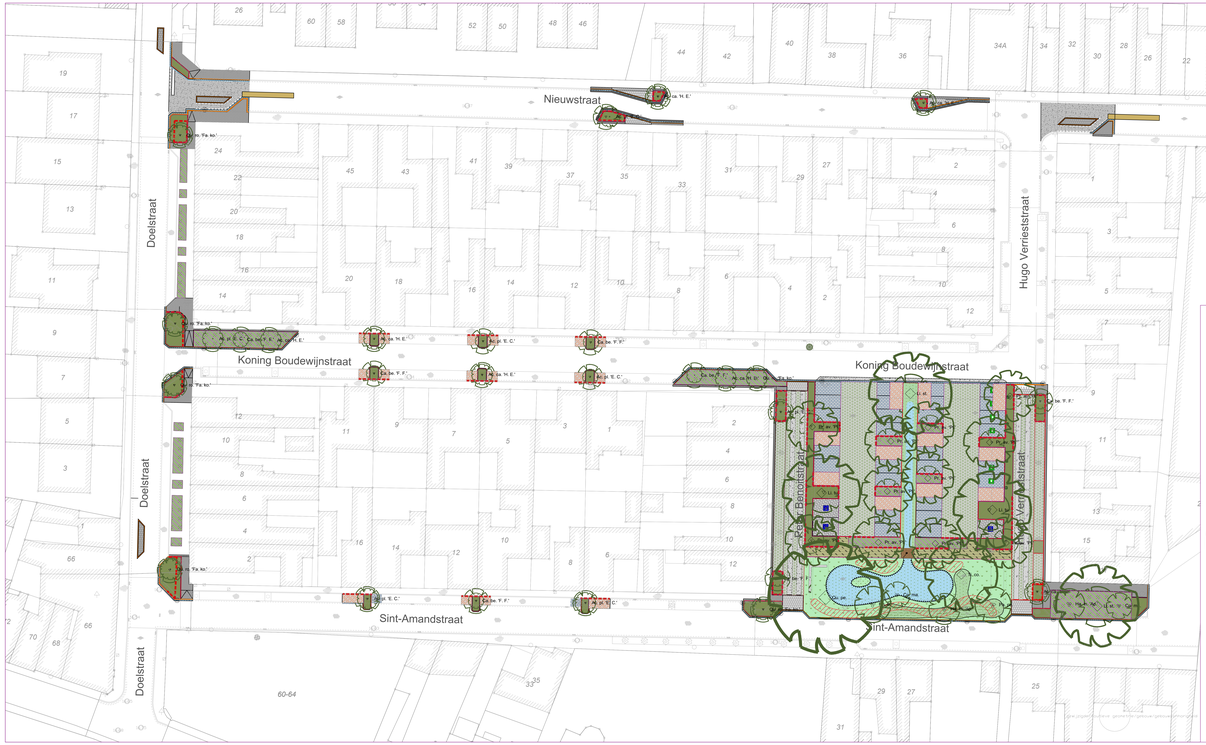

Bomen met bredere kroon

- Li. tu. — Liriodendron tulipifera (25/30)
- Ti. co. — Tilia cordata (25/30)
- Qu. pe. — Quercus petraea (25/30)
- Li. st. — Liquidambar styraciflua (25/30)
- Pr. av. 'Pl' — Prunus avium 'Plena' (20/25)

Bomen met smalle kroon

- Qu. ro. 'Fa. ko.' — Quercus robur 'Fastigiata Koster' (18/20)
- ca. te. 'H. E.' — Acer campestre 'Huibers Elegant' (18/20)
- Ca. be. 'F. F.' — Carpinus betulus 'Frans Fontaine' (18/20)
- Ac. pl. 'E. C.' — Acer platanoides 'Ebben's Column' (18/20)

Meerstammigen

- Ha. x. 'Ap.' — Hamamelis x intermedia 'Aphrodite' (Mrst.) (175-200)
- Co. ma. — Cornus mas (Mrst.) (200-250)
- Rh. fr. — Rhamnus frangula (Mrst.) (200-250)
- Pa. pe. — Parrotia persica (Mrst.) (200-250)

Bloembollen

Colchicum autumnale
Crocus tommasinianus 'Ruby Giant'
Galanthus nivalis
Muscari armeniacum
Narcissus pseudonarcissus subsp. lobularis

Gemengde haagmassief

Carpinus betulus (80-100)
Quercus robur (80-100)
Ulmus minor (80-100)
Crataegus monogyna (80-100)
Cornus mas (80-100)

Vaste planten

Achillea millefolium (P9)
Ajuga reptans (P9)
Anemone hybrida (x) 'Honorine Jobert' (P9)
Aster JS 'Eleven Purple' (P9)
Aster ageratoides 'Starshine' (P9)
Aster frikarti (x) 'Monch' (P9)
Baptisia 'Blueberry Sundae' (P9)
Brunnera sibirica (P9)
Carex morrowii JS 'Mosten' (P9)
Carex sylvatica (P9)
Calamagrostis acutiflora (x) 'Karl Foester' (P9)
Deschampsia cespitosa 'Tardiflora' (P9)
Echinacea pallida 'Hula Dancer' (P9)
Euphorbia characias subsp. wulfinii (P9)
Geranium sanguineum (P9)
Geranium 'Rozanne' (P9)
Geranium nodosum (P9)
Nepeta x faassenii (P9)
Pennisetum alopecuroides 'Red Head' (P9)
Persicaria amplexicaulis 'Fat Domino' (P9)
Rudbeckia fulgida 'Goldsturm' (P9)
Salvia nemorosa 'Mainacht' (P9)
Thymus praecox 'Coccineus' (P9)
Valeriana officinalis (P9)

Bloembollen

Allium spaerocephalon
Allium nigrum
Allium caeruleum
Colchicum autumnale
Crocus tommasinianus 'Ruby Giant'
Frittilaria meleagris
Galanthus nivalis
Leucojum aestivum
Muscari armeniacum
Narcissus pseudonarcissus subsp. lobularis
Tulipa sylvestris

Bloemrijk gazon voor droge bodem

Bellis perennis
Cardamine pratensis
Crepis capillaris
Erodium cicutarium
Hypochaeris radicata
Lotus corniculatus var. corniculatus
Medicago lupulina
Plantago lanceolata
Prunella vulgaris
Ranunculus repens
Rumex acetosella
Scorzoneroides autumnalis
Trifolium dubium
Trifolium pratense
Trifolium repens FG
Veronica chamaedrys

Bloemrijk grasland voor droge bodem

Achillea millefolium
Barbarea vulgaris
Centaurea jacea
Crepis capillaris
Daucus carota
Echium vulgare
Erodium cicutarium
Galium mollugo subsp. erectum
Hypericum perforatum
Hypochaeris radicata,lasione montana
Leucanthemum vulgare
Lotus corniculatus var. Corniculatus
Luzula campestris
Malva moschata
Oenothera biennis
Plantago lanceolata
Prunella vulgaris
Ranunculus acris
Scorzoneroides autumnalis
Silene dioica
Tragopogon pratensis subsp. pratensis
Trifolium arvense

Bloemrijk grasland voor wadi

Achillea millefolium
Achillea ptarmica
Barbarea vulgaris
Centaurea jacea
Galium mollugo subsp. erectum
Leucanthemum vulgare
Lotus pedunculatus
Lythrum salicaria
Plantago lanceolata
Prunella vulgaris
Ranunculus acris
Rhinanthus angustifolius
Scorzoneroides autumnalis
Silene dioica
Silene flos-cuculi
Stellaria graminea

Grindgazon mengsel

Grindgazon bestaande uit volgende mengseling:

- Festuca arundinacea (Rietzwenkgras) - 20%
- Lolium perenne (Engels raaigras) - 15%
- Pao pratensis (Veldbeemdgras) - 15%
- Festuca rubra (Roodzwenkgras) - 50%
- Trifolium repens sylvaticum (microklaver) - 50g per kilogram graszaad.

Zaaidichtheid is 20-25g per vierkante meter + 1,25g microklaver

Sandwichconstructie met onderlaag van bomengranulaat

wortelgeleidingspanelen

DEMEY INFRABUREAU
INFRAbureau Demey –
Beversesteenweg 334 - 8800 Roeselare
051 20 59 41 | infrabureau@demey.be | www.demey.be

PROVINCIE : WEST-VLAANDEREN
GEMEENTE : INGELMUNSTER

Dossiernr. : 2142 Projectnr. :	Aantal plannen : 2 Plannummer : 4 Plan formaat : 2.000 x 0.594m

HERAANLEG PARKING SINT-AMANDSWIJK

LIGGINGSPLAN
ONTWORPEN TOESTAND

AANBESTEDER : INGELMUNSTER

Datum:	Historiek
04/06/2024	voorontwerp
28/10/2025	aangepast voorontwerp
16/10/2026	ontwerp
09/04/2026	ontwerp 2

DWG: PK22F-A2-C02-OR.dwg / CP | TEKN: KBE/JB | REF RT / FC

Gemmente Ingelmunster
SCHAAL 1/10.000

Oude Vaart
Kleinhof
Ingelmunster
Hoogstraat
Ter Vaste
Ter Vaste
Ter Vaste