

Infovergadering afkoppeling riolering

Project: R/005018 Onze-Lieve-Vrouwestraat

fluvius.
Tot bij u



De taken van Fluvius-riolering

- Investerings in riolering
- Onderhoud en exploitatie van rioleringsnetten
- Ontwerp en uitvoering projecten
- Plaatsing en beheer individuele behandeling afvalwater
- Waterbeleid: premie Rationeel Watergebruik (RWG)



1. Wetgeving



Wetgeving



- Europese kaderrichtlijn water en stedelijk afvalwater – al het afvalwater moet gezuiverd worden
- Vlaanderen Wetgeving VLAREM II
 - Hemelwater gescheiden afvoeren: zowel op privé als openbaar domein
 - Aansluitingsplicht voor afvalwater

Waarom naar een **gescheiden stelsel**?

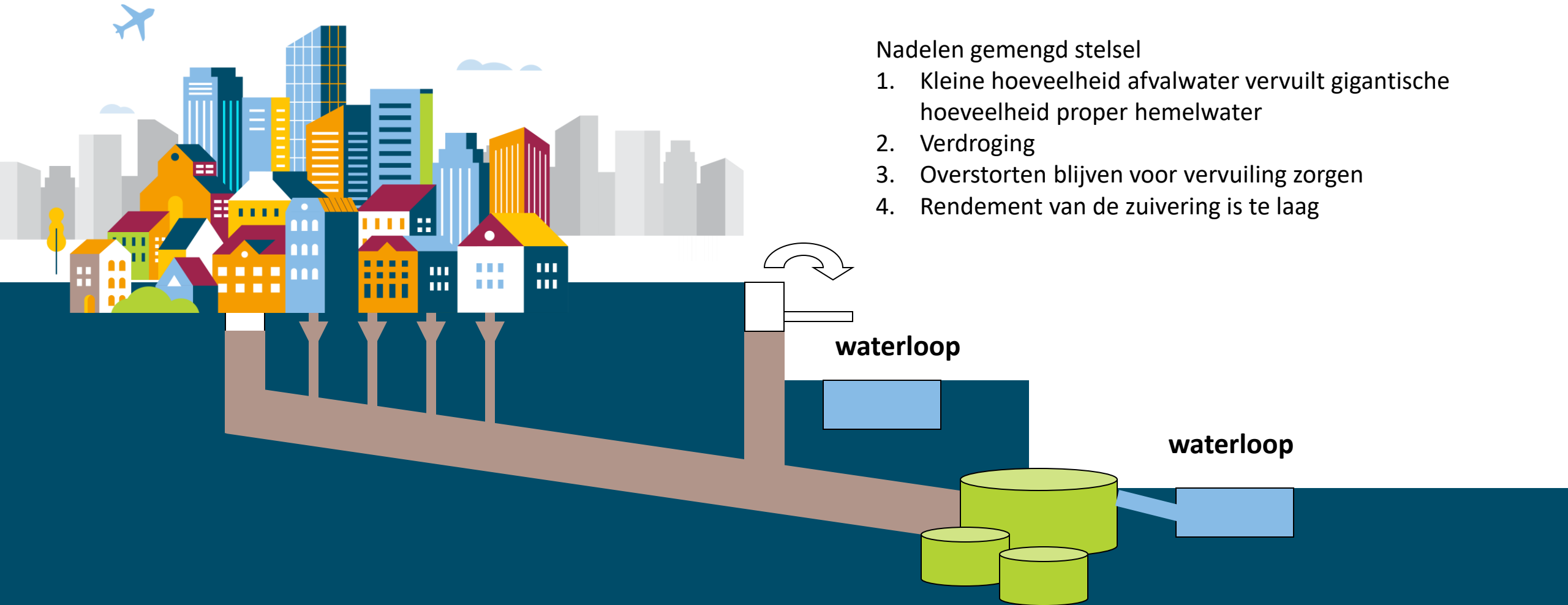

Nadelen gemengd stelsel

1. Kleine hoeveelheid afvalwater vervuilt gigantische hoeveelheid proper hemelwater
2. Verdroging
3. Overstorten blijven voor vervuiling zorgen
4. Rendement van de zuivering is te laag

Wetgeving voor woningbouw

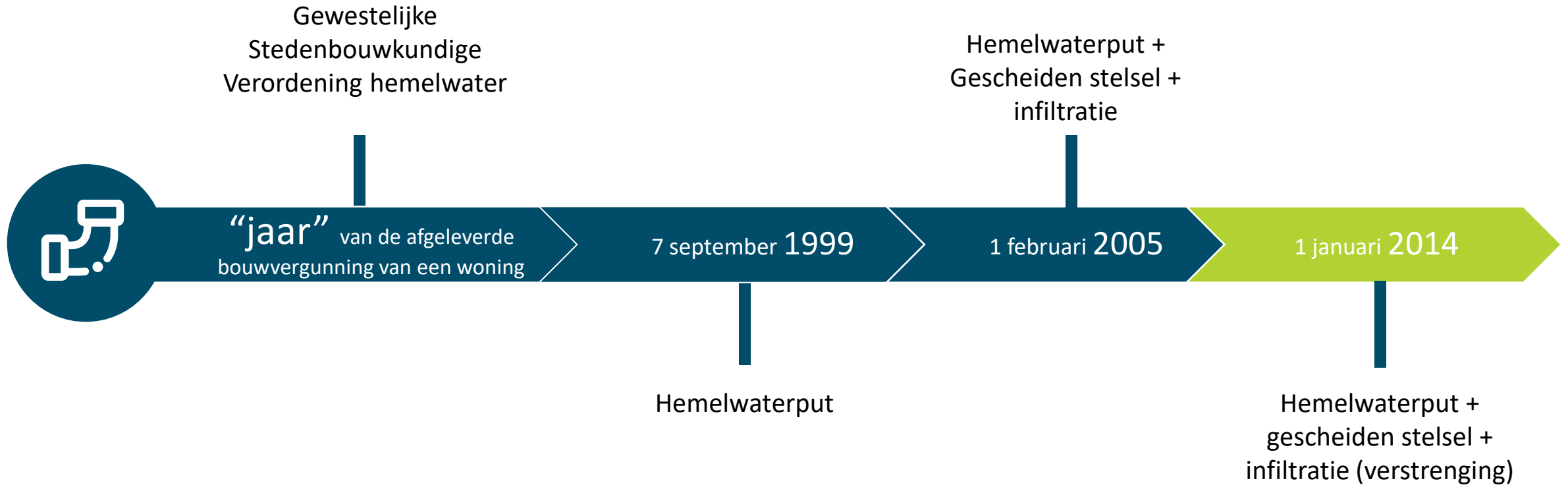

Voorwaarden rioleringsproject als gevolg van de wetgeving

Gescheiden riolering =

aparte afvoer van vuilwater en regenwater

- vuilwater naar zuiveringsstation
- regenwater naar waterloop

Afkoppeling regenwater op openbaar

en privédomein

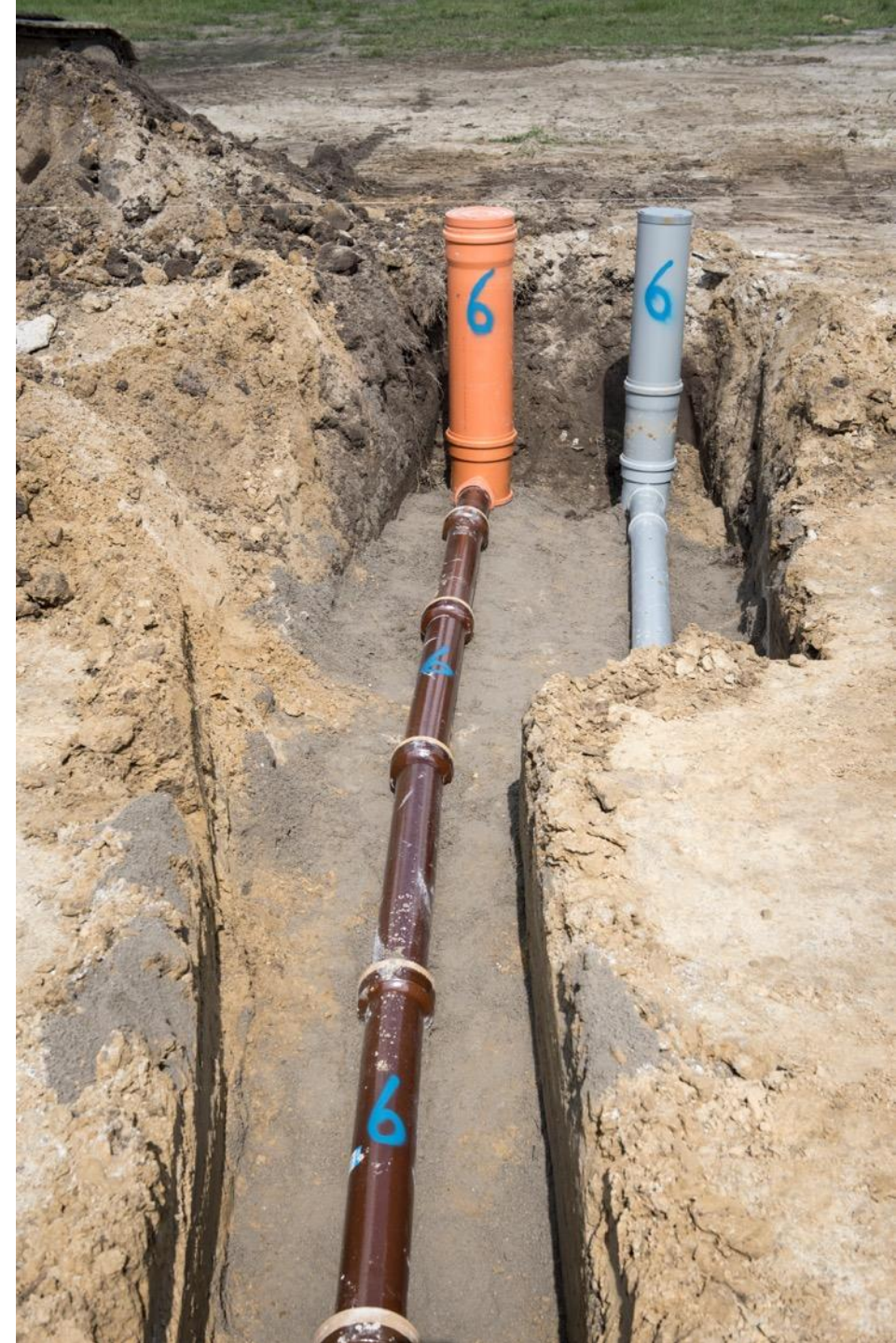

2. Afkoppeling op je privédoomein?



Gratis afkoppelingsadvies



Een afkoppelingsadviseur helpt je met:

- Opmaak plan bestaande toestand
- Opmaak plan ontwerp
 - Afkoppeling / aansluiting
 - Locatie van de aansluitingsputjes

- Meld iedere wijziging in het ontwerp en/of de locatie van de putjes altijd aan de afkoppelingsdeskundige van Fluvius en/of aan de aannemer!

- Als eigenaar kan je zelf al veel opzoeken. (bv. meerdere aansluitingen)
- Ook kelderaansluitingen goed in kaart brengen.

Wat doen Fluvius en je gemeente voor jou?



1. Vrijstelling (her)aansluitingsvergoeding tijdens project voor regenwater- en vuilwater aansluiting.
2. Je krijgt begeleiding van een afkoppelingsadviseur door Fluvius.
3. Je ontvangt een premie

Wanneer afkoppelen?

Afstemming met uitvoering project:

Zo snel mogelijk na plaatsing van de huisaansluitingsputjes.*

*Uitzonderingen:

- Bij kelderaansluiting, werken uit te voeren voor plaatsing huisaansluitputjes, anders kan er bij het plaatsen van de putjes niet aangesloten worden.
- Indien er in de bestaande toestand meer dan twee aansluitingen zijn voor een bepaald type water.



Hoe wordt elk perceel aangesloten?

Bestaande lozingspunten

- Opvang van alle lozingspunten ter hoogte van de rooilijn, nadat ze op het terrein of rond de woning (open of halfopen bebouwing) zijn samengebracht tot één leiding

Nieuwe huisaansluitingsputjes

- Eén putje voor afvalwater en één putje voor regenwater
- **Plaatsing op privédomein tenzij bouwlijn = rooilijn**
- **Maximum aansluitingsdiepte: 1,30 m (kan soms minder diep zijn)**



Aansluiting voor regenwater en vuilwater

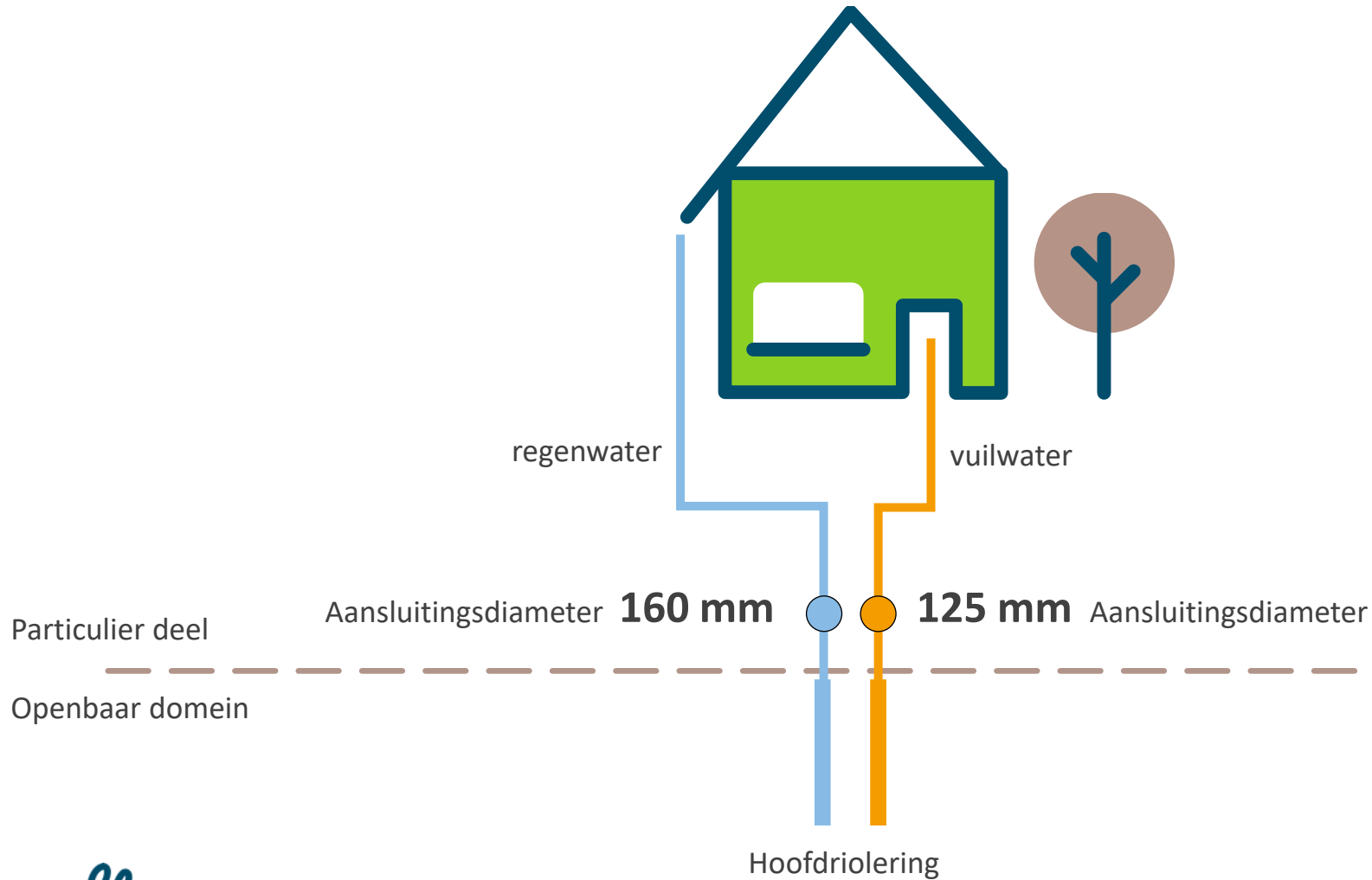

Huisaansluiting voor regenwater en vuilwater

Putje wordt op privédomein geplaatst tenzij bouwlijn = rooilijn

Aansluitingsplicht



- Alle afvalwater moet op de openbare riolering worden aangesloten, omdat je vuilwater moet zuiveren in een zuiveringsstation.
- Ook bij gesloten bebouwing, als hiervoor vloeren binnen moeten worden uitgebroken (bv. bij lozingen naar achter op het grachtenstelsel).
- Sterfput, beerput, eigen zuiveringsinstallatie (IBA), ... moet buiten gebruik worden gesteld voor afvalwater.

Aansluiting voor afvalwater

Vochtige doekjes!

= afval

= verstopt de riolen / pompen



→ niet in het toilet, maar in een daarvoor bestemd afvalemmer

→ “afval” hoort niet thuis in de riolering (verfresten, olie en vetten,...)

3. Premies



Wat doen Fluvius en je gemeente voor jou?



1. Vrijstelling (her)aansluitingsvergoeding tijdens project voor 1 regenwater- en vuilwater aansluiting.
2. Gemeentelijke premies RWG “...” i.s.m. Fluvius of premies RWG Fluvius
3. Organiseren van de keuring van de privéwaterafvoer aan het einde van de werken op openbaar domein.

Opgelet!

- **Fluvius** betaalt **eenmaal** de keuring.
- Kosten voor **een herkeuring** of voor een **keuring die niet binnen de afgesproken termijn is uitgevoerd** zijn **ten laste van de klant**.

Wat doen Fluvius en je gemeente voor jou?



Type	1 ^e OMV	Type begeleiding	Premie	Kost keuring
Residentieel	< 1/02/2005	Volledig	Recht	Fluvius*
	> 1/02/2005	Beperkt of op aanvraag volledig	Geen recht	Fluvius
Niet residentieel		Beperkt of op aanvraag volledig	Geen recht	Fluvius
Milieuklasse &		Beperkt	Geen recht	Klant

Ongeacht open, half open of gesloten bebouwing: ook voor gesloten bebouwing waar er werken uitgevoerd moeten worden om in orde te zijn met de aansluitplicht en voor gesloten bebouwing met werken in de woning, in de voortuin of in de achtertuin voor een correcte aansluiting van het hemelwater, de overloop van de hemelwaterput en/of het afvalwater.

*Fluvius voorziet een keurder, als klant dient u zelf een afspraak te maken.

Conform keuringsattest = PREMIE van 400 euro



VLARIO
OVERLEGPLATFORM
Home
Over ons
Opleidingen & studiedagen
Nieuws
Contact

Zoek meer informatie over...

KEURING PRIVÉ-RIOLERING

VLARIO	VLARIO vzw De Schom 124 - 3800 GENK Tel. : 03 827 51 30 – Fax : 03 289 01 40 http://www.vlario.be
Conformiteitsattest	
m.b.t. de aansluiting van de private waterafvoer op de openbare riolering of IBA	
Conformiteitsattest Nr. KPR-20150917-00060-01 Type Stedenbouwkundige keuring voor nieuwbouw Afgeleverd op 6/10/2015 Keuringdatum 23/9/2015 Keurder-Naam Feyn Bart Keurder-Certificaatnummer KPRV-20110912-00008	VLARIO-KPR-A-001 rev.0 KPR-20150917-00060-01 P. 1/1
Tabel met aandachtspunten De in deze tabel opgesomde punten leiden niet tot afkeuring van het afwateringsstelsel volgens het waterwetgevingssysteem van 28/04/2011, noch een aantal van deze punten zijn gebaseerd op de code van goede praktijk die op andere eigendomsdelen van regelgevingen, waaraan het privaatwateringsstelsel dient te voldoen om een goede werking van het systeem mogelijk te maken.	
Er werden geen aandachtspunten gantoerd	
Francken W., Directeur VLARIO 	Keurder,
Infovergadering afkoppeling riolering Certificaatnummer 443-923P ISO 17020	

Wat zegt de wetgeving?

Uitgevoerde keuringen op mijn grondgebied

Handhaving

VLARIO KPR-systeem

Gepersonaliseerde folder keuring

Keurders actief in uw regio

Op welk premiebedrag heb je recht voor je gescheiden stelsel?



- Vanaf 1/09/2026 bedraagt de Fluvius premie voor gescheiden stelsel – 400 euro
- Bij ontvangst van het keuringsverslag → uitnodiging om je premie aan te vragen via het Fluvius portaal.
- Bijkomende premie van gemeente.

Wie komt in aanmerking voor een premie gescheiden stelsel?

- Woningen die een groen keuringsattest kunnen voorleggen met een bouwvergunning vóór 1 februari 2005.

4. Belangrijk om te weten



Wat indien er niet wordt afgekoppeld?

Milieuovertreding

- Kan leiden tot boetes

Mogelijke gevolgen: schade aan netten

- Vervuiling regenwaterstelsel
- Wateroverlast op vuilwaterstelsel

→ Iedereen afkoppelen!

→ Recht op premie vervalt



Contact

Infolijn: 078 35 35 34

www.fluvius.be

